

さらに正確な診断の為に

Matsuo Dental Clinic

当院にてC T撮影が可能になりました。

- 当院では、より精度の高い治療を行うために最新鋭の歯科用C T撮影装置を導入しております。



当院にてCT撮影が可能になりました。

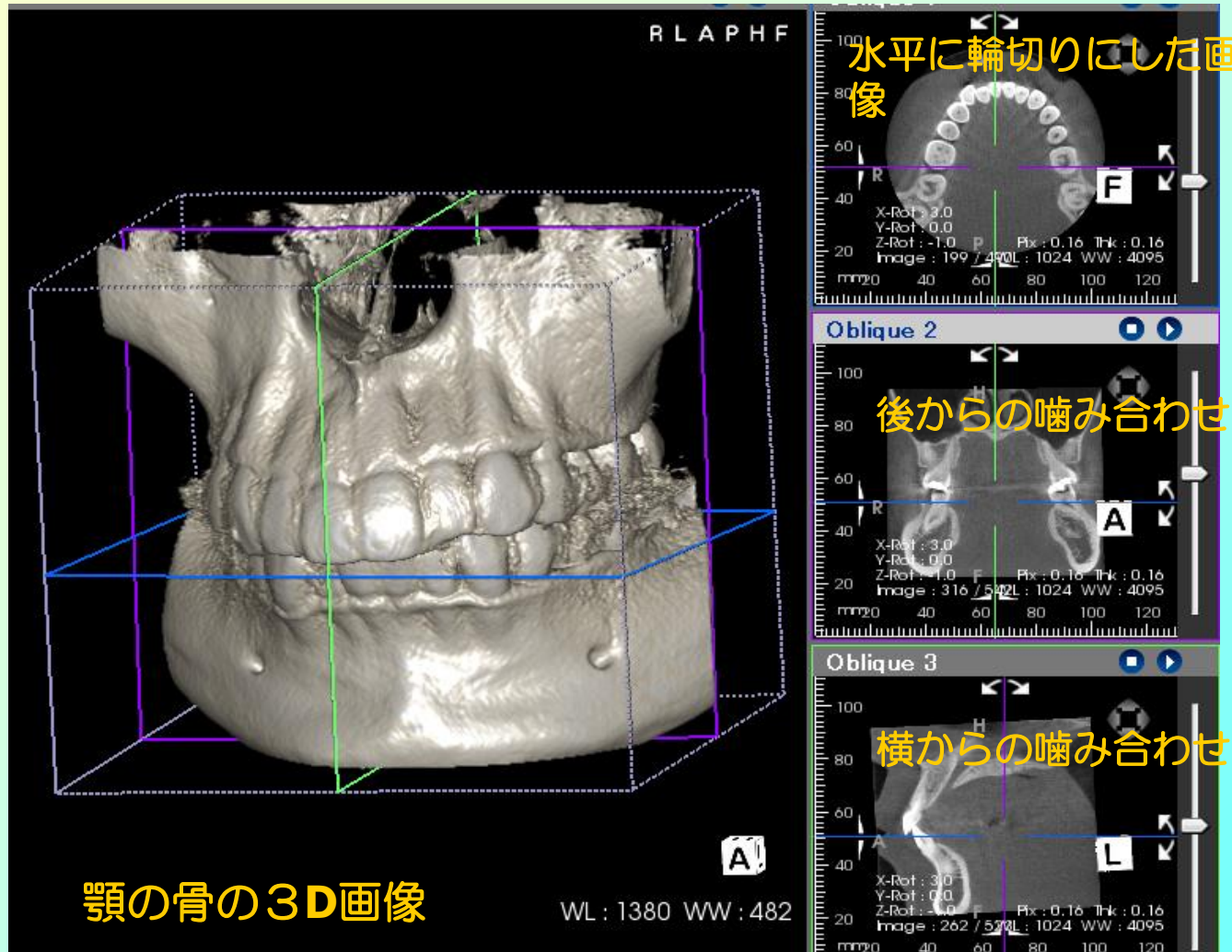

当院にてCT撮影が可能になりました。

- 従来のレントゲン装置ではできなかった最新のコンピュータ処理により撮影データを3次元的に構築し、“骨の状態”などが正確・高精度に診断できるようになりました。

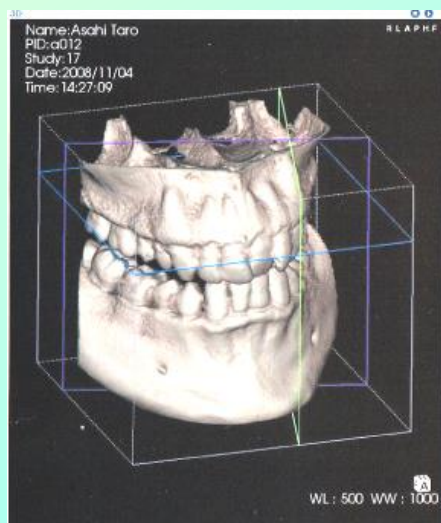

当院にてCT撮影が可能になりました。

歯科用CTを用いた“3Dアニメーション診断”に進化しました。

歯科用CTで“3D診断”することにより・・・

3Dの画面上では・・・。

“見たい場所”を切断して診断する事が可能です。

“立体アニメーション画像”により、あらゆる角度からの診査が可能です。



当院にてCT撮影が可能になりました。

例えば、

後方より“診断
したい場所”ま
で切断し、今ま
で“見れなかつ
た場所”からの
正確な診断が可
能になります。

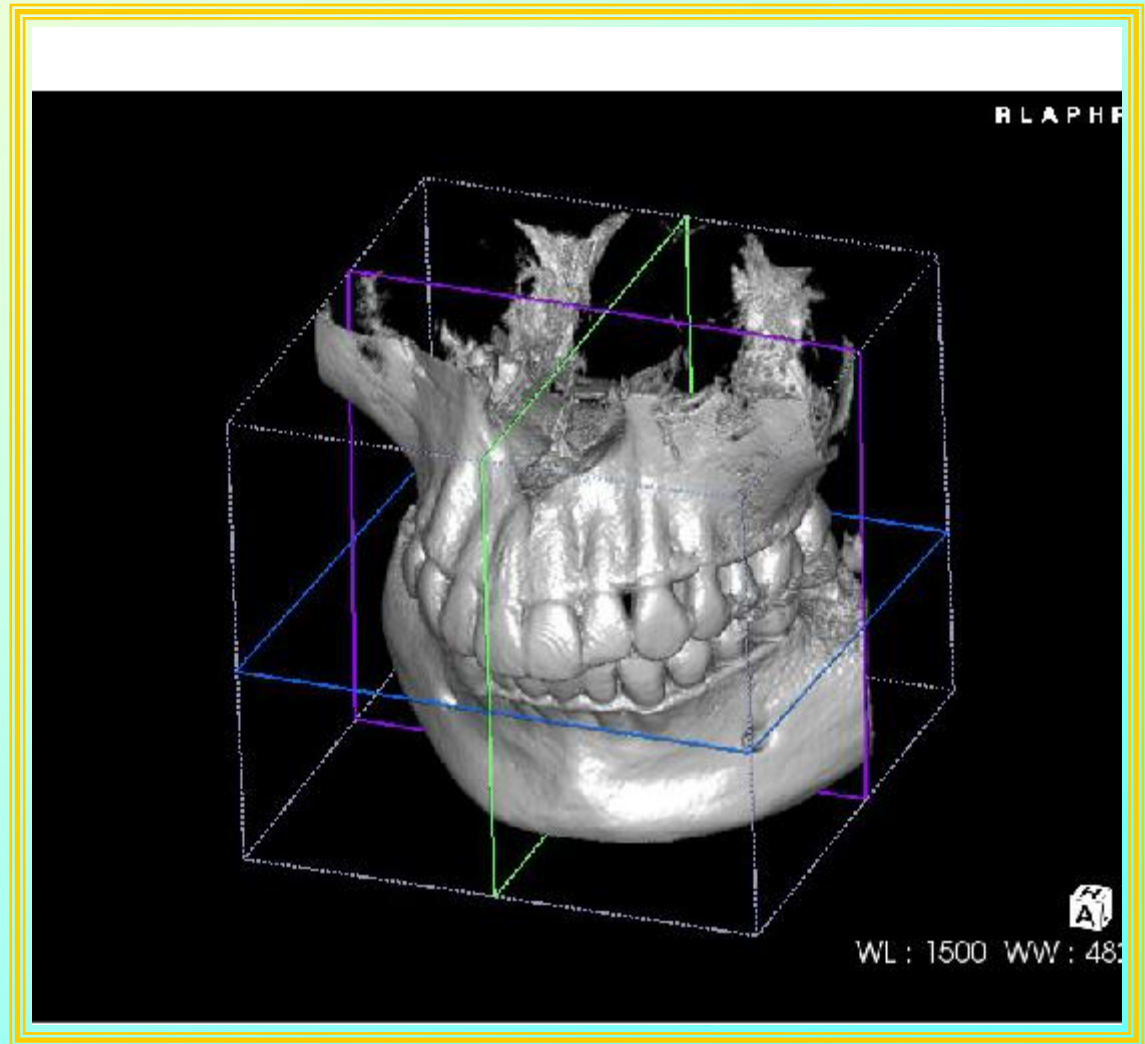

当院にてC T撮影が可能になりました。

- 歯周病の状態
- 病巣の状態
- 歯根の形態
- 親知らずの位置
- 神経の走行
- インプラントの手術位置

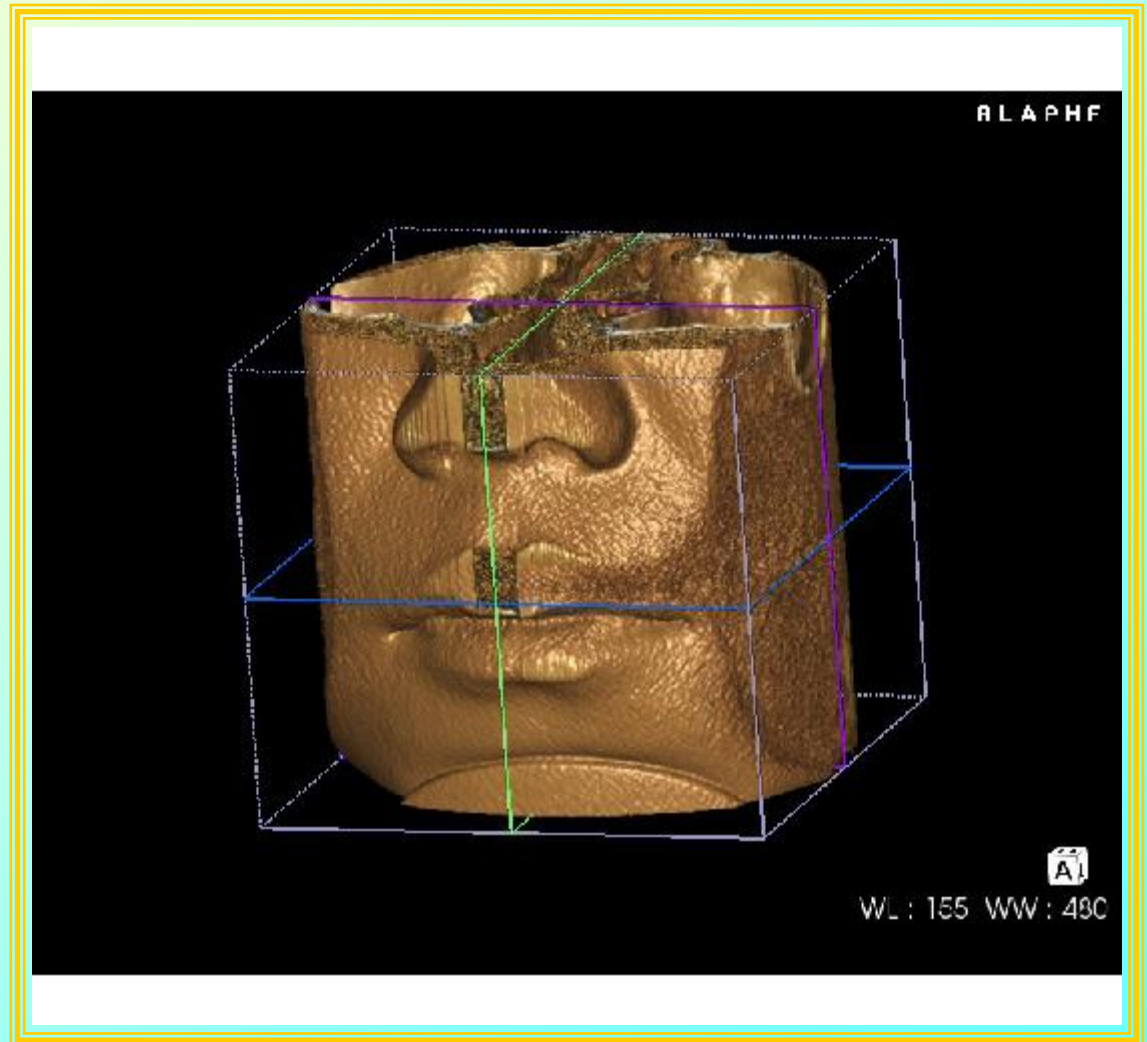

歯科用C Tを用いることにより、安全で、成功率の高い治療が可能になりました。

このように最先端の技術を融合した、
“**歯科CT診断装置**”を当院では、
いち早く導入しております。

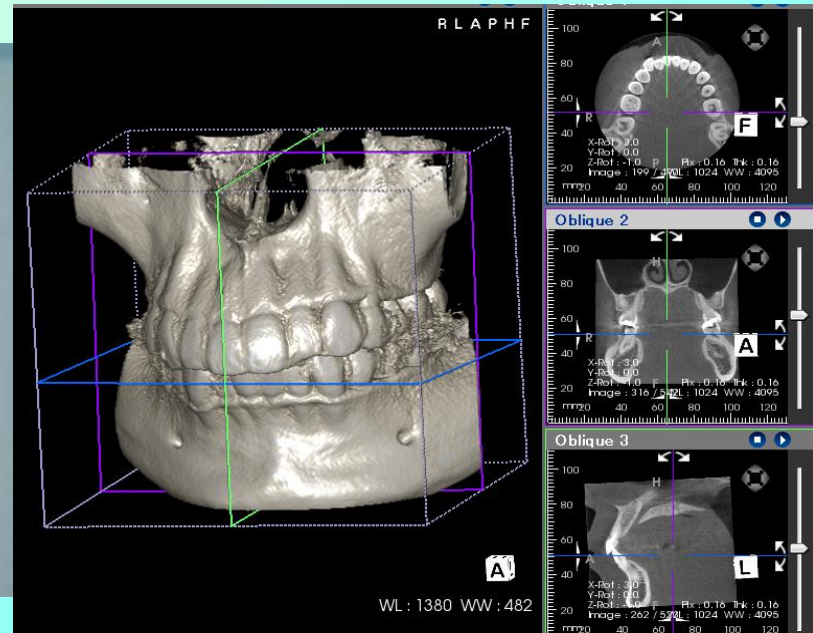

さらに正確な診断の為に
最先端技術を地域医療へ

[Matsuo Dental Clinic](http://MatsuoDentalClinic.com)

まつお歯科クリニック

☆当院では“保険治療”をメインに行っていますが、

- 銀歯ではなく白い歯を入れたい
(⇒ 銀の詰め物を白くしたい・・・。)
- “金具の見えない入れ歯”を作りたい
(⇒ スマイルデンチャー・・・。)
- 歯のない所に“入れ歯”以外で硬い物が食べたい
(⇒ インプラント治療・・・。)
- 歯並びを直して、綺麗にしたい
(⇒ 矯正治療・・・。)

☆当院では“保険治療”をメインに行っておりますが・・・

保険の範囲内では難しい治療もございますのでご希望の方は当院のドクター及びスタッフまでお申し出下さい。

- 銀歯ではなく**白い歯**を入りたい



治療前（銀の詰め物）

治療後（きれいになりました）

- “金具のない入れ歯” を作りたい



一般的な入れ歯（金具がある）

スマイルデンチャーによる入れ歯（金具がない）

・ 歯のない所に “入れ歯” 以外で硬い物が食べたい

※インプラント治療の一般例



歯が抜けたところに・・・

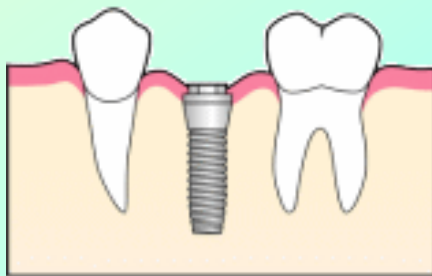

フィクスチャー（ネジ）を
打ち込んで・・・

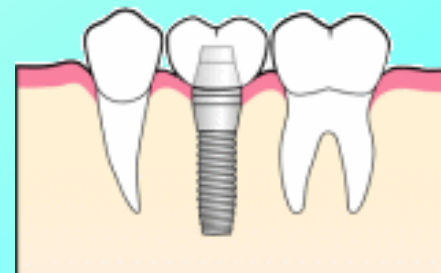

上部構造（人工の
歯）を付けて完成！

・ 歯のない所に“入れ歯”以外で硬い物が食べたい

※インプラント治療の一般例



インプラント治療前



インプラント治療後

- 歯並びを直して綺麗にしたい。
(治療期間：1年10ヶ月のケース)

※当院の矯正治療例



矯正治療前



矯正治療後

- 歯並びを直して綺麗にしたい。
(治療期間：1年10ヶ月のケース)

※歯並びは綺麗になったので、周辺の歯肉の“黒ずみ”を漂白・除去を行いました。

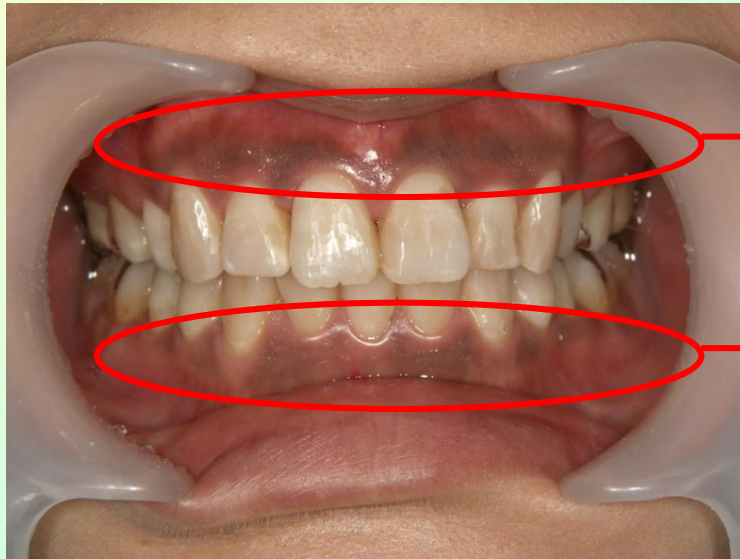

歯肉漂白前



歯肉漂白後

- 歯並びを直して綺麗にしたい。
(治療期間：1年10ヶ月のケース)

※治療経過順による比較写真

